

## BATA GROWING FIT

### TEJIDO PRINCIPAL:

Composición: 65% Poliéster 35% Algodón

Gramaje: 215 g/m<sup>2</sup>

Ligamento Fundamental: Sarga

Densidad: U: 44 h/cm T: 21 p/cm

Resistencia a la tracción: U: 100 kgf T: 175 kgf

Solidez a las Tinturas:

Al Lavado 40°C: 4-5

Al Planchado: 4-5

A la Luz: 4

Al Sudor: 4-5

Al Cloro: 4-5

Encogimiento lav 40°C: 1%

Resistencia al Pilling: 4

**CONSERVACIÓN:**



10  
Blanco

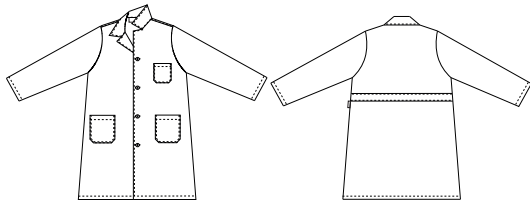

### TABLA DE TALLAS:

	XS	S	M	L	XL	XXL	3XL
P. Pecho (A)	80-86	88-94	96-102	104-110	112-118	128-134	136-142
P. Cintura (B)	86-72	74-80	82-88	90-96	98-104	106-112	122-128
Estatura (C)	165-175	165-175	165-175	165-175	175-190	175-190	175-190

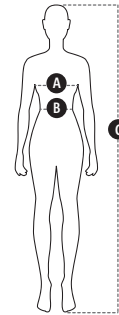

### DESCRIPCIÓN DEL PRODUCTO:

- Bata manga larga *comfort fit* cierre central con 4 botones.
- 1 bolsillo de parche en el lazo izquierdo a la altura del pecho.
- 2 bolsillos a la altura de la cadera.

### BENEFICIOS CLAVE:

**Vida útil:** Para un uso muy frecuente conserva su aspecto después de 40 lavados en las condiciones indicadas en la etiqueta.

**Ambiente:** Recomendado para ambientes moderados en interior y exterior.