MODELO 4759 A ♂

FICHA TÉCNICA

Power *class*

Cazadora A.V Regular Fit

TEJIDO PRINCIPAL:

Composición: 65% Poliéster 35% Algodón
Gramaje: 190 grs.
Ligamento Fundamental: SARGA
Densidad: U: 42.5 h/cm T: 23.6 p/cm
Resistencia a la tracción: U: 110 kgf T: 89 kgf
Solidez a las Tinturas:
- Al Lavado 40ºC: 4-5
- Al Planchado: 4-5
- A la Luz: 4
- Al Sudor: 4-5
- Al Cloro: 3-4

Encogimiento lav 40ºC: 1.6%
Resistencia al Pilling: 4

07	09	274
Marino/Amarillo	Gris/Amarillo	Marino/Naranja

CONSERVACIÓN:

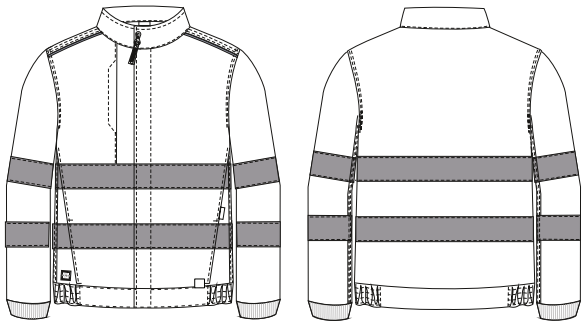

DESCRIPCIÓN DEL PRODUCTO:

- EPI CATEGORIA II, Certificado en EN ISO 20471:2013/A1:2016 CLASE 2
- Cazadora *confort fit*, un corte holgado que permite una gran libertad de movimientos
- Confeccionada en doble costura para una mayor resistencia de la prenda
- Cuello alto para mayor protección y cierre con cremallera oculta mediante tapeta con velcro
- Elástico a ambos lados de la cintura
- Dos bolsillos laterales y bolso en pecho cerrado con cremallera
- Bandas reflectantes cosidas

BENEFICIOS CLAVE:

Vida útil: Para un uso muy frecuente conserva su aspecto después de 25 lavados en las condiciones indicadas en la etiqueta.

Certificado Clase II: prendas de protección de alta visibilidad destinadas a señalizar visualmente la presencia del usuario bajo cualquier tipo de luz diurna y bajo la luz de los faros de un automóvil en la oscuridad.

Doble costura: Costura muy resistente que garantiza que la prenda no se rompa.

GUÍA DE TALLAS:

	44-46		48-50		52-54		56-58		60-62		64-66		68-70	
P. Pecho (cm) **(A)**	86-90	88-90	92-94	96-98	100-102	104-106	108-110	112-114	116-118	120-122	124-126	128-130	132-134	136-138
P. Cintura (cm) **(B)**	66-72	68-72	74-76	78-80	82-84	86-88	90-92	94-96	98-100	102-104	106-108	110-112	114-116	118-120
Altura (cm) **(C)**	165-175	165-175	165-175	165-175	165-175	165-175	165-175	175-190	175-190	175-190	175-190	175-190	175-190	175-190

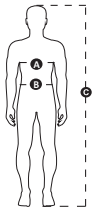

MONZA

+34 902 193 096 | ventas@obrerol-monza.com
Pol. Ind. Somonte | c/ María González "La Pondala" 82-96 | 33393 Sotiello - Gijón
obrerol-monza.com