

CHAQUETILLA CONFORT FIT

TEJIDO PRINCIPAL:

Composición: 65% Poliéster 35% Algodón

Gramaje: 105 gr/m²

Ligamento Fundamental: Sarga

Solidez a las Tinturas:

Al Lavado 60°C: 4

Al Planchado: 4

A la Luz: 4

Al Sudor: 4

Al Cloro: 4

Encogimiento lav 60°C: 1%

Resistencia al Pilling: 4



DESCRIPCIÓN DEL PRODUCTO:

- Chaquetilla manga corta *growing fit* con cierre con doble abotonadura.
- Cuello mao.
- Doblado con respunte normal en el bajo.
- Bolsillo de parche a la altura del pecho en el lado izquierdo.

CONSERVACIÓN:     

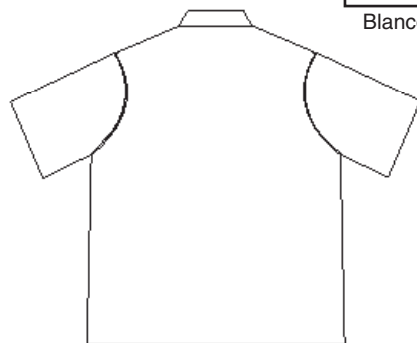

C.10
Blanco

BENEFICIOS CLAVE:

 **Vida útil:** Para un uso muy frecuente conserva su aspecto después de 40 lavados en las condiciones indicadas en la etiqueta.

 **Ambiente:** Recomendado para ambientes moderados en interior.

 **Resistencia a las salpicaduras de lejía doméstica:** Prenda resistente a las salpicaduras de lejía doméstica sin que afecte al color y a su vida útil. útil.

GUÍA DE MEDIDAS:

| | XS | S | M | L | XL | XXL | 3XL |
|----------------|---------|---------|---------|---------|---------|---------|---------|
| P. Pecho (A) | 80-86 | 88-94 | 96-102 | 104-110 | 112-118 | 120-126 | 128-134 |
| P. Cintura (B) | 68-74 | 70-76 | 78-84 | 86-92 | 94-100 | 102-108 | 110-116 |
| Estatura (C) | 165-175 | 165-175 | 165-175 | 165-175 | 175-190 | 175-190 | 175-190 |

