

## CHAQUETILLA REGULAR FIT

### TEJIDO PRINCIPAL:

Composición: 65% Poliéster 35% Algodón

Gramaje: 150 gr/m<sup>2</sup>

Ligamento Fundamental: Sarga

Solidez a las Tinturas:

Al Lavado 60°C: 4-5

Al Planchado: 4-5

A la Luz: 5

Al Sudor: 4-5

Al Cloro: 4-5

Encogimiento lav 60°C: 1%

Resistencia al Pilling: 3-4

### TEJIDO MALLA:

Composición: 100% Poliéster

Gramaje: 140 gr/m<sup>2</sup>

Ligamento Fundamental: Ojo de perdiz

**CONSERVACIÓN:**



C.10

Blanco

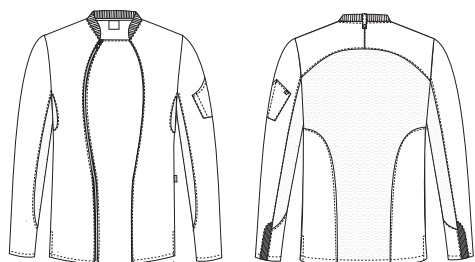

### GUÍA DE MEDIDAS:

Tallas	S	M	L	XL	XXL	3XL
P. pecho (cm)	88-94	96-102	104-110	112-118	120-126	128-134
P.cintura (cm)	74-80	82-88	90-96	98-104	106-112	114-120
Estatura (cm)	165-175	165-175	165-175	165-175	175-190	175-190

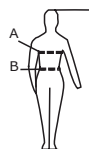

### DESCRIPCIÓN DEL PRODUCTO:

- Chaquetilla *regular fit*, cierre con cremallera del revés para evitar que entre la suciedad y posibles rozaduras.
- Ribete de polipiel para marcar una simetría con la cremallera.
- Cuello mao con rib que aporta mayor comodidad al usuario.
- Puño de las mangas con rib elástico, que aporta mayor comodidad para remangarse.
- Bolsillo en la manga compartimentado.
- Trabilla en la parte de atrás del cuello para sujetar el delantal.
- Mangas combinadas con tejido de malla transpirable para aportar mayor confort.
- En la espalda predomina el tejido de malla para mejorar la transpirabilidad del usuario y dando un extra de confort al realizar movimientos.
- Costuras sobrecargadas para mayor resistencia.

### BENEFICIOS CLAVE:

**Vida útil:** Para un uso muy frecuente conserva su aspecto después de 40 lavados en las condiciones indicadas en la etiqueta.

**Ambiente:** Recomendado para ambientes calurosos en interior.

**Ligereza:** Tejido más ligero para aportar un extra de confort al usuario.

**Durabilidad del color:** Tejido con altas solidez del color que se mantienen durante múltiples procesos de lavado y uso.

**Zona de transpiración:** Tejido de malla colocado en la espalda y las mangas para mejorar la transpirabilidad del usuario.

**Trabilla sujeta delantal:** Con esta trabilla conseguimos que el delantal se mantenga fijo y no moleste al usuario.

**Manga ajustable:** Elástico en el bajo de la manga, que aporta un ajuste perfecto cuando el usuario se remanga.

**Bolso para pinza:** Bolso en la manga para guardar la pinza.

**Resistencia a las salpicaduras de lejía doméstica (color 10):** Prenda resistente a las salpicaduras de lejía doméstica sin que afecte al color y a su vida útil.