

POLO TÉRMICO SLIM FIT

TEJIDO PRINCIPAL:

Composición: 95% Poliéster 5% Spandex

Gramaje: 220 grs

Solidez a las Tinturas:

Al Lavado 30°C: 4

Al Planchado: 4

Al Sudor: 4

A la luz: 4

Al cloro: 4

Resistencia al pilling: 4

Encogimiento lav 30°C: 1%



01

Negro

CONSERVACIÓN:

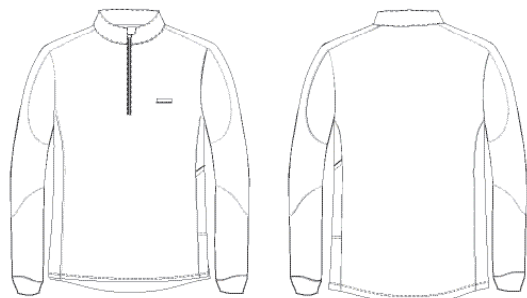

GUÍA DE MEDIDAS:

	S	M	L	XL	XXL	3XL
P. Pecho (cm) (A)	88-94	96-102	104-110	112-118	120-126	128-134
P. Cintura (cm) (B)	74-80	82-88	90-96	98-104	106-112	114-120
Estatura (cm) (C)	165-175	165-175	165-175	165-175	175-190	175-190

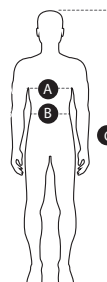

DESCRIPCIÓN DEL PRODUCTO:

- Polo térmico *Slim Fit*, que proporciona un ajuste perfecto y un alto confort térmico.
- Cortes en mangas dando una imagen más deportiva a la prenda.
- Cuello ajustado para evitar la entrada de aire.
- Espalda más larga para que la zona lumbar quede protegida ante cualquier movimiento.
- Cierre central de media cremallera para que el usuario la pueda regular para mejorar la transpirabilidad.
- Costura flatlock para evitar rozaduras.
- Bolsillo lateral para guardar el móvil y bolsillo en pecho para bolígrafo.

BENEFICIOS CLAVE:

Vida útil: Para un uso muy frecuente conserva su aspecto después de 40 lavados en las condiciones indicadas en la etiqueta.

Confort térmico: Recomendado para ambientes fríos en interior y exterior. Temperaturas comprendidas entre 9º y 15º.

Sanforizado: proceso previo que se le da al tejido para que no tenga encogimientos después del lavado.

Antimicrobiano: tratamiento que se le da al tejido para evitar el aumento de bacterias y malos olores.

Bolso para móvil: Colocado estratégicamente de fácil acceso, permitiendo libertad de movimiento.

Stretch: aporta una mayor comodidad y libertad de movimientos.

Bolso para boli: bolsillo colocado en el pecho para facilitar el acceso del guardado de un bolígrafo.