# MODELO 4846 PR ♂

## SOFTSHELL BICOLOR REGULAR FIT

### TEJIDO PRINCIPAL:

**Composición Capa Exterior:** 100% Softshell poliéster
**Membrana:** TPU Hidrofílica
**Impermeabilidad (tejido):** 8000 mm columna $H_2O$
**Transpirabilidad:** (resistencia al vapor de agua):
RET: 50 m² Pa/W
**Capa Interior:** polar de 205 gr/m²
**Gramaje global:** 425 gr/m²
**Solidez a las Tinturas:**
Al Lavado 40ºC: 4
Al Planchado: 4
Al Sudor: 4
Al Cloro: 3-4
**Resistencia al desgarro: Urdimbre** 10N **Trama**: 12N

474
Gris-Negro

### CONSERVACIÓN:

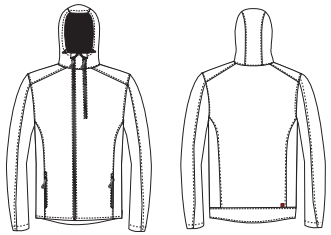

### GUÍA DE MEDIDAS:

| | S | M | L | XL | XXL | 3XL |
|---|---|---|---|---|---|---|
| P. Pecho (cm) (A) | 88-94 | 96-102 | 104-110 | 112-118 | 120-126 | 128-134 |
| P. Cintura (cm) (B) | 74-80 | 82-88 | 90-96 | 98-104 | 106-112 | 114-120 |
| Estatura (cm) (C) | 165-175 | 165-175 | 165-175 | 165-175 | 175-190 | 175-190 |

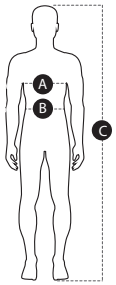


### DESCRIPCIÓN DEL PRODUCTO:

- Softshell *regular fit* cuello alto, para proteger del frio.
- Cierre central con cremallera reverse para evitar rozaduras, y con detalles de color.
- Media cremallera para fácil acceso al bolsillo interior de pecho.
- Dos bolsillos inferiores con el interior de tejido cálido, para mayor confort, cerrados con cremallera reverse.
- Protector de barbilla antirozaduras.
- Espalda más larga para que la zona lumbar quede protegida ante cualquier movimiento.
- Capucha ajustable mediante tancas.
- Interior con polar con diseño de triángulos.

### BENEFICIOS CLAVE:

**Vida útil:** Para un uso muy frecuente conserva su aspecto después de 30 lavados en las condiciones indicadas en la etiqueta.

**Ambiente:** Recomendado para ambientes fríos y ventosos.

**Bolsillo para móvil:** Colocado estratégicamente de fácil acceso, permitiendo libertad de movimiento.

**Capucha:** Capucha ajustable.

**Espalda larga:** Para proteger la zona lumbar del usuario cuando este realiza movimientos.

**Cortavientos:** Membrana cortavientos que evita el paso del aire.

**Transpirabilidad:** RET 50m² Pa/W

MONZA
+34 902 193 096 | ventas@obrerol-monza.com
Pol. Ind. Somonte | c/ María González "La Pondala" 82-96 | 33393 Sotiello - Gijón
obrerol-monza.com