

AMERICANA REGULAR FIT

TEJIDO PRINCIPAL:

Composición: 93% Poliéster 7% Elastano

Gramaje: 200 gr/m²

Elasticidad: 17%

Ligamento Fundamental: Tafetán

Densidad: U: 41 h/cm T: 37 p/m

Resistencia a la tracción: U: 110 kgf T: 100 kgf

Solidez a las Tinturas:

Al Lavado 40°C: 4-5

Al Planchado: 4-5

A la Luz: 5

Al Sudor: 4-5

Al Cloro: 4-5

Encogimiento lav 40°C: 1,5%

Resistencia al Pilling: 4-5



01

Negro

CONSERVACIÓN:

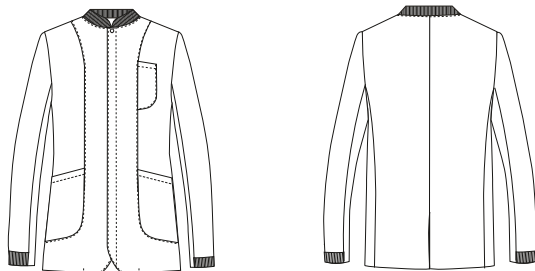

GUÍA DE MEDIDAS:

| | 44 | 46 | 48 | 50 | 52 | 54 | 56 | 58 | 60 | 62 | 64 |
|--------------------|---------|---------|---------|---------|---------|---------|---------|---------|---------|---------|---------|
| P. pecho (cm) (A) | 84-86 | 88-90 | 92-94 | 96-98 | 100-102 | 104-106 | 108-110 | 112-114 | 116-118 | 120-122 | 124-126 |
| P.cintura (cm) (B) | 70-72 | 74-76 | 78-80 | 82-84 | 86-88 | 90-92 | 94-96 | 98-100 | 102-104 | 106-108 | 110-112 |
| Estatura (cm) (C) | 165-175 | 165-175 | 165-175 | 165-175 | 165-175 | 165-175 | 165-175 | 175-190 | 175-190 | 175-190 | 175-190 |

DESCRIPCIÓN DEL PRODUCTO:

- Americana *regular fit*, cuello rib muy cómodo y moderno.
- Cierre central con botones ocultos y un corchete visto en la parte superior.
- Manga con puño rib, muy cómodo.
- Bolsillos integrados en los cortes, consiguiendo una imagen minimalista y limpia.
- Bolsillo de sastre en el interior.
- Forrada al completo.
- Abertura central en la espalda

BENEFICIOS CLAVE:



Vida útil: Para un uso muy frecuente conserva su aspecto después de 30 lavados en las condiciones indicadas en la etiqueta.



Ambiente: Recomendado para ambientes moderados en interior y exterior.



Stretch: Tejido elástico, aportando un 17% de elasticidad y un extra de confort al usuario, adaptándose a los movimientos del cuerpo.



Lavable: Prenda que permite el lavado en la lavadora en las condiciones que indica la etiqueta.



Resistencia a las salpicaduras de lejía doméstica: Prenda resistente a las salpicaduras de lejía doméstica sin que afecte al color y a su vida útil.

