

POLO MANGA LARGA

TEJIDO PRINCIPAL:

Composición: 100% Algodón

Gramaje: 190 grs

Solidez a las Tinturas:

Al lavado a 30°C: 4-5

Al planchado: 4-5

A la luz: 4

Al sudor: 4

Al cloro: 1-2

Encogimiento al lavado 30°C : 5%



DESCRIPCIÓN DEL PRODUCTO:

- Polo manga larga bicolor, manga sentada corta con cinta de color a contraste.
- Cuello camisero sin pie de cuello, abertura central con dos botones. En la parte de abajo también tiene dos aberturas laterales.
- Un bolsillo de parche a la altura del pecho en el lado izquierdo.

CONSERVACIÓN:

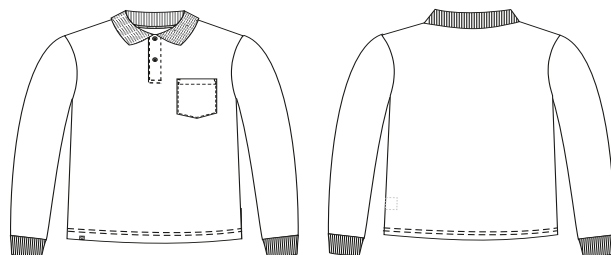

BENEFICIOS CLAVE:



Vida útil: Para un uso muy frecuente conserva su aspecto después de 35 lavados en las condiciones indicadas en la etiqueta.



Confort térmico: Recomendado para ambientes moderados en interior y exterior. Temperaturas comprendidas entre 12º y 22º



Sanforizado: Proceso al que se somete el tejido para que la prenda no encoja.



Algodón: Fibra natural, muy confortable y suave, buena absorbencia, recomendado para personas con piel delicada.

GUÍA DE MEDIDAS

	XS	S	M	L	XL	XXL	3XL
P. Pecho (cm) (A)	80-86	88-94	96-102	104-110	112-118	120-126	128-134
P. Cintura (cm) (B)	62-68	70-76	78-84	86-92	94-100	102-108	110-116
Altura (cm) (C)	165-175	165-175	165-175	165-175	175-190	175-190	175-190

