Ref 3018 S ♂

FICHA TÉCNICA

Trend class

POLO REGULAR FIT

TEJIDO PRINCIPAL:

Composición: 50% Coolplus 50% Poliéster
Gramaje: 170 grs
Tipo de tejido: Piqué
Solidez a las Tinturas:
- Al lavado a 30ºC: 4-5
- Al planchado: 4
- A la luz: 4-5
- Al sudor: 4
- Al cloro: 4-5

Encogimiento al lavado 30ºC : 2%
Resistencia al Pilling: 4

DESCRIPCIÓN DEL PRODUCTO:

- Polo de estilo deportivo, con un toque de frescura, ligereza e innovación, un tejido de rápido secado y alta transpiración. Costuras planas para evitar rozaduras, y dar mayor comodidad a este usuario realiza una actividad intensa.
- Cortes atléticos para destacar la musculatura masculina, la manga ranglan que ensanchan hombros, y los cortes definen la figura.
- Cuello solapa de capas dos capas de tejido y en medio una entretela consiguiendo un cuello perfecto y que no se deforme.
- Escote en V que se prolonga hasta llegar al cuello, elementos reflentantes, en la parte de la espalda.

BENEFICIOS CLAVE:

Vida útil: Para un uso muy frecuente conserva su aspecto después de 40 lavados en las condiciones indicadas en la etiqueta.

Confort térmico: Recomendado para ambientes cálidos en interior y exterior. Temperturas comprendidas entre 18º y 35º.

Cool-dry: fibra de alto rendimiento que favorece el traslado de la humedad hacia el exterior y el rápido secado.

Antimicrobiano: Acabado del tejido que evita el aumento de bacterias y los malos olores.

CONSERVACIÓN:

01	20	09
Negro	Rojo	Gris

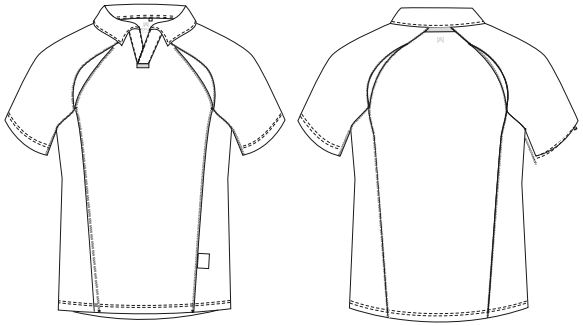

GUÍA DE MEDIDAS

	S	M	L	XL	XXL	3XL
P. Pecho (cm) (A)	88-94	96-102	104-110	112-118	120-126	128-134
P. Cintura (cm) (B)	70-76	78-84	86-92	94-100	102-108	110-116
Altura (cm) (C)	165-175	165-175	165-175	175-190	175-190	175-190

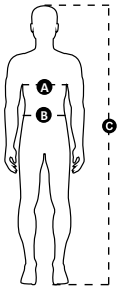

MONZA

+34 902 193 096 | ventas@obrerol-monza.com
Pol. Ind. Somonte | c/ María González "La Pondala" 82-96 | 33393 Sotiello - Gijón
obrerol-monza.com