

Cazadora A.V Stretch Regular Fit

TEJIDO PRINCIPAL:

Composición: 64% Poliéster 34% Algodón 2% Spandex
 Gramaje: 250 gr/m²
 Ligamento fundamental: Sarga
 Resistencia al estallido: 180 Kpa
 Resistencia al pilling: 4
 Solidez a las Tinturas:
 Al Lavado 40°C: 4-5
 Al Frote: 4-5
 A la luz: 4
 Al Sudor: 4-5
 Al Cloro: 2-3
 Encogimiento: lav 30º: 3%
 Resistencia al Pilling: 4



07
Marino

CONSERVACIÓN:









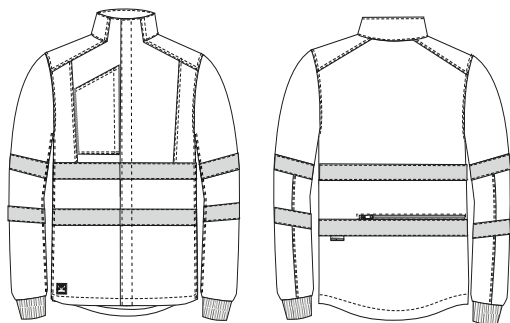

TABLA DE TALLAS

	44-46		48-50		52-54		56-58		60-62		64-66		68-70	
P. Pecho (cm) (A)	86-90	88-90	92-94	96-98	100-102	104-106	108-110	112-114	116-118	120-122	124-126	128-130	132-134	136-138
P. Cintura (cm) (B)	66-72	68-72	74-76	78-80	82-84	86-88	90-92	94-96	98-100	102-104	106-108	110-112	114-116	118-120
Altura (cm) (C)	165-175	165-175	165-175	165-175	165-175	165-175	165-175	175-190	175-190	175-190	175-190	175-190	175-190	175-190

DESCRIPCIÓN DEL PRODUCTO:

- EPI CATEGORIA II, Certificado en EN ISO 20471:2013/A1:2016 CLASE 1
- Cazadora que se adapta independientemente del género.
- Cuello alto para proteger al usuario.
- Tapeta central para proteger la cremallera de las chispas.
- Cortes en delantero y mangas para mantener el equilibrio con el pantalón.
- La espalda más larga para que la zona lumbar quede protegida ante cualquier movimiento.
- Fuelles en la espalda para mayor amplitud a la hora de hacer movimientos.
- Bolsillo en pecho de fácil acceso cerrado con cremallera.
- Bolsillo de gran capacidad en la espalda, cerrado con cremallera, para guardar los guantes.

BENEFICIOS CLAVE:

-  **Vida útil:** Para un uso muy frecuente conserva su aspecto después de 25 lavados en las condiciones indicadas en la etiqueta.
-  **Certificado Clase II:** prendas de protección de alta visibilidad destinadas a señalar visualmente la presencia del usuario bajo cualquier tipo de luz diurna y bajo la luz de los faros de un automóvil en la oscuridad.
-  **Doble costura:** Costura muy resistente que garantiza que la prenda no se rompa.
-  **Bolso para móvil:** Colocado estratégicamente de fácil acceso permitiendo libertad de movimiento.
-  **Stretch:** Aporta mayor comodidad y libertad de movimientos.
-  **Bolso para guantes:** Bolsillo trasero de gran capacidad y fácil acceso para guardar los guantes.
-  **Espalda larga:** Para proteger la zona lumbar del usuario cuando este realiza movimientos.
-  **Bolso en espalda:** De gran capacidad para guardar los guantes.

