

CHAQUETA REGULAR FIT

TEJIDO PRINCIPAL:

Composición: 65% Poliéster 32% Algodón 3% EOL

Gramaje: 215 gr/m²

Ligamento Fundamental: Sarga

Densidad: U: 38 h/cm T: 22.5 p/m

Resistencia a la tracción: U: 100 kgf T: 55 kgf

Solidez a las Tinturas:

Al Lavado 40°C: 4-5

Al Planchado: 4-5

A la Luz: 5

Al Sudor: 4-5

Al Cloro: 4-5

Encogimiento lav 40°C: 1%

Resistencia al Pilling: 3-4



CONSERVACIÓN:

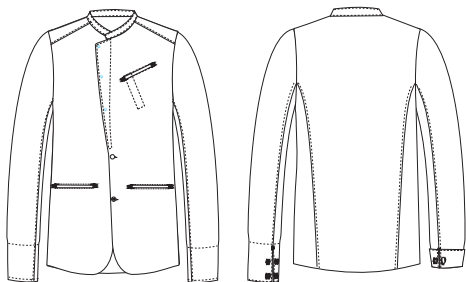

01 Negro
10 Blanco

GUÍA DE MEDIDAS:

	48	50	52	54	56	58	60	62	64
P. Pecho (cm) (A)	92-94	96-98	100-102	104-106	108-110	112-114	116-118	120-122	124-126
P. Cintura (cm) (B)	78-80	82-84	86-88	90-92	94-96	98-100	102-104	106-108	110-112
Estatura (cm) (C)	165-175	165-175	165-175	165-175	165-175	175-190	175-190	175-190	175-190

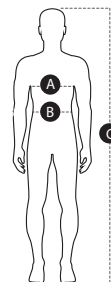

DESCRIPCIÓN DEL PRODUCTO:

- Chaquetilla *regular fit*, con cuello tirilla cruzado.
- Delantero cerrado con corchete oculto y con botones dorados envejecido, consiguiendo una imagen impecable.
- Bolsillo de vivo inclinado en el pecho para el boli.
- Dos bolsillos de vivo inferiores.
- Manga de sastre, puño doble con gemelo, como detalle elegante y sofisticado.

BENEFICIOS CLAVE:

Vida útil: Para un uso muy frecuente conserva su aspecto después de 50 lavados en las condiciones indicadas en la etiqueta.

Ambiente: Recomendado para ambientes moderados en interior y exterior.

Durabilidad del color: Tejido con altas solidesces del color que se mantienen durante múltiple proceso de lavado y uso, permitiendo el lavado doméstico a 90°.

Strech long life: Elasticidad, comodidad, facilidad de cuidado, longevidad y recuperación de la forma son las principales características de este elástico. (EOL).

Bolsillo abridor: Compartimento de fácil acceso para el abridor.

Bolsillo boli: Compartimento de fácil acceso para el bolígrafo.

Resistencia a las salpicaduras de lejía diluida: Prenda resistente a las salpicaduras de lejía diluida en una concentración de 50ml de lejía por cada litro de agua sin que afecte al color y a la vida útil de la prenda.