



CHAQUETILLA GROWING FIT

TEJIDO PRINCIPAL:

Composición: 65% Poliéster reciclado 35% Algodón

Gramaje: 150 gr/m²

Ligamento Fundamental: Sarga

Solidez a las Tinturas:

Al Lavado 60°C: 4-5

Al Planchado: 4-5

A la Luz: 5

Al Sudor: 4-5

Al Cloro: 4-5

Encogimiento lav 60°C: 1%

Resistencia al Pilling: 3-4

TEJIDO MALLA:

Composición: 100% Poliéster

Gramaje: 140 gr/m²

Ligamento Fundamental: Ojo de perdiz

CONSERVACIÓN:



01 Negro 10 Blanco 705 Vison

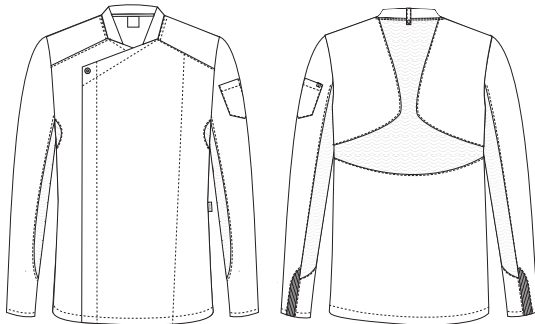

GUÍA DE MEDIDAS:

Tallas	S	M	L	XL	XXL	3XL
P. Pecho (A)	88-94	96-102	104-110	112-118	120-126	128-134
P. Cintura (B)	74-80	82-88	90-96	98-104	106-112	114-120
Estatura (C)	165-175	165-175	165-175	165-175	175-190	175-190

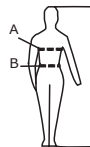

DESCRIPCIÓN DEL PRODUCTO:

- Chaquetilla *growing fit*, cierre lateral con corchete oculto de rápida apertura.
- Cuello Nassau, abierto en la parte central aportando mayor comodidad.
- Puño de las mangas con rib elástico, que aporta mayor comodidad para remangarse.
- Bolsillo en la manga compartimentado.
- Trabilla en la parte de atrás del cuello para sujetar el delantal.
- Mangas combinadas con tejido de malla transpirable para aportar mayor confort.
- La espalda combinada con tejido de malla en las zonas de mayor sudoración y dando un extra de confort al realizar movimientos.
- Costuras sobrecargadas para mayor resistencia.

BENEFICIOS CLAVE:

Vida útil: Para un uso muy frecuente conserva su aspecto después de 40 lavados en las condiciones indicadas en la etiqueta.

Ambiente: Recomendado para ambientes calurosos en interior.

Ligereza: Tejido más ligero para aportar un extra de confort al usuario.

Zona de transpiración: Tejido de malla colocado en la espalda y las mangas para mejorar la transpirabilidad del usuario.

Trabilla sujeta delantal: Con esta trabilla conseguimos que el delantal se mantenga fijo y no moleste al usuario.

Manga ajustable: Elástico en el bajo de la manga, que aporta un ajuste perfecto cuando el usuario se remanga.

Bolso para pinza: Bolso en la manga para guardar la pinza.

Resistencia a las salpicaduras de lejía diluida: Prenda resistente a las salpicaduras de lejía diluida en una concentración de 50ml de lejía por cada litro de agua sin que afecte al color y a la vida útil de la prenda.

BENEFICIOS POR COLOR:

Resistencia a las salpicaduras de lejía doméstica (color 10): Prenda resistente a las salpicaduras de lejía doméstica sin que afecte al color y a su vida útil. útil.



10

Prenda diseñada bajo criterios de sostenibilidad orientados a reducir su impacto ambiental y optimizar su comportamiento durante el uso profesional



Esta prenda contiene al menos **50% Poliéster reciclado GRS** certificado por Interlek 267514



Fabricada con poliéster reciclado a partir de **27 botellas de plástico PET** (750ml), resistente y sostenible

***Producto en transición hacia materiales certificados GRS.** Las características pueden variar según el lote de fabricación disponible en el momento de suministro