

CHAQUETA MUJER CREMALLERA SLIM FIT

TEJIDO PRINCIPAL:

Composición: 50% Poliéster reciclado 50% Poliéster

Gramaje: 130 gr/m²

Elasticidad: 15%

Ligamento Fundamental: Tafetán

Solidez a las Tinturas:

Al Lavado 60°C: 4-5

Al Planchado: 4-5

A la Luz: 5

Al Sudor: 4-5

Al Cloro: 4-5

Encogimiento lav 60°C: 1%

Resistencia al Pilling: 4

RET: 2,9 (Muy bueno ≤ 3)

Transporte de humedad (OMMC): 3 (Bueno 3-4)



CONSERVACIÓN:

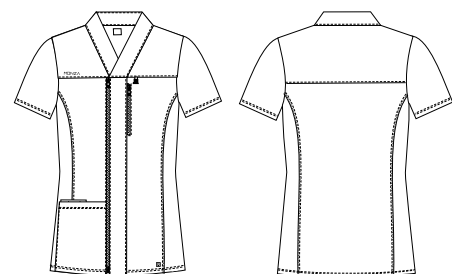

| | | | |
|-------|--------|------|--------|
| 01 | 07 | 09 | 10 |
| NEGRO | MARINO | GRIS | BLANCO |

GUÍA DE MEDIDAS

| | XS | S | M | L | XL | 2XL | 3XL |
|---------------------|---------|---------|---------|---------|---------|---------|---------|
| P. Pecho (cm) (A) | 74-80 | 82-88 | 90-96 | 98-104 | 106-112 | 114-120 | 122-128 |
| P. Cintura (cm) (B) | 58-64 | 66-72 | 74-80 | 82-88 | 90-96 | 98-104 | 106-112 |
| Altura (cm) (C) | 155-170 | 155-170 | 155-170 | 155-170 | 160-175 | 160-175 | 160-175 |

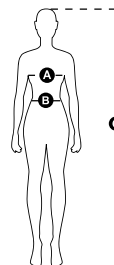

DESCRIPCIÓN DEL PRODUCTO:

- Chaqueta para mujer *slim fit*, un corte estrecho que realza la silueta
- Tejido transpirable, ligero y suave. De fácil lavado y planchado, y de rápido secado. Su gramaje asegura una buena sensación térmica en ambientes cálidos como el de los entornos sanitarios. Acabado antiestático para mayor comodidad
- *4-way stretch*, propiedades elásticas en 4 direcciones permitiendo una total libertad de movimientos
- Cremallera inyectada de doble apertura. Al abrirla por la parte inferior permite un ajuste perfecto en todo tipo de cuerpos
- Pespuntes de adorno que dan a la prenda un ligero aire deportivo
- Bolsillos inferiores de gran capacidad, con bolsillo interior multifunción y bolsillo en pecho con cremallera
- Colgador para la tarjeta identificativa a la altura del pecho

BENEFICIOS CLAVE:

 **Vida útil:** Para un uso muy frecuente conserva su aspecto después de 40 lavados en las condiciones indicadas en la etiqueta.

 **4-way stretch:** Propiedades elásticas en 4 direcciones permitiendo una total libertad de movimientos.

 **Transpirable:** Permite el paso del sudor y el aire de la prenda mejorando la transpirabilidad del usuario.

 **Multifunción:** Compartimentado y de fácil acceso al instrumental sanitario.

 **Colgador tarjeta:** Pieza colocada estratégicamente y en una zona visible para el colgar la tarjeta identificativa.

 **Resistencia a las salpicaduras de lejía diluida:** Prenda resistente a las salpicaduras de lejía diluida en una concentración de 50ml de lejía por cada litro de agua sin que afecte al color y a la vida útil de la prenda.

BENEFICIOS POR COLOR:

 **Resistencia a las salpicaduras de lejía doméstica (colores 07,10):** Prenda resistente a las salpicaduras de lejía doméstica sin que afecte al color y a su vida útil.



Prenda diseñada bajo criterios de sostenibilidad orientados a reducir su impacto ambiental y optimizar su comportamiento durante el uso profesional



Esta prenda contiene al menos **50% Poliéster reciclado GRS** certificado por Interlek 267514



Fabricada con poliéster reciclado a partir de **10 botellas de plástico PET** (750ml), resistente y sostenible

*Producto en transición hacia materiales certificados GRS. Las características pueden variar según el lote de fabricación disponible en el momento de suministro